

*Le 12 octobre 2022*

# Le rendez-vous data de Smappen

## Smappen dévoile le palmarès des villes françaises les plus gourmandes

Chaque mois Smappen, spécialiste du géomarketing, fait le point sur un chiffre fort. Pour ce premier RDV Data post-entrée, smappen a pu analyser et retraiter les données des bases INSEE et SIRENE pour réaliser un classement et dévoile le palmarès des villes avec la plus grosse densité de restaurants, parmi les villes de plus de 20 000 habitants. L'occasion de voir ressortir l'attractivité touristique pour la cuisine française avec une forte densité de restaurants sur le littoral dans le grand sud, et hors hexagone avec notamment 2 villes guadeloupéennes dans le Top 5.

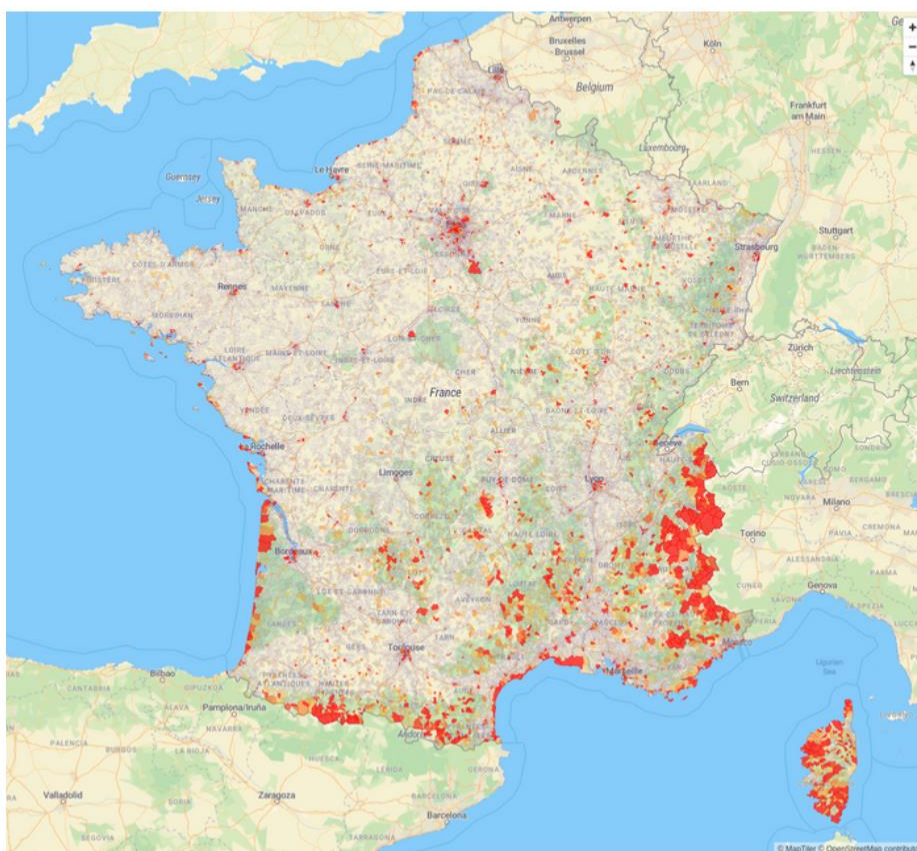

## La ville française la plus gourmande est la ville d'Agde

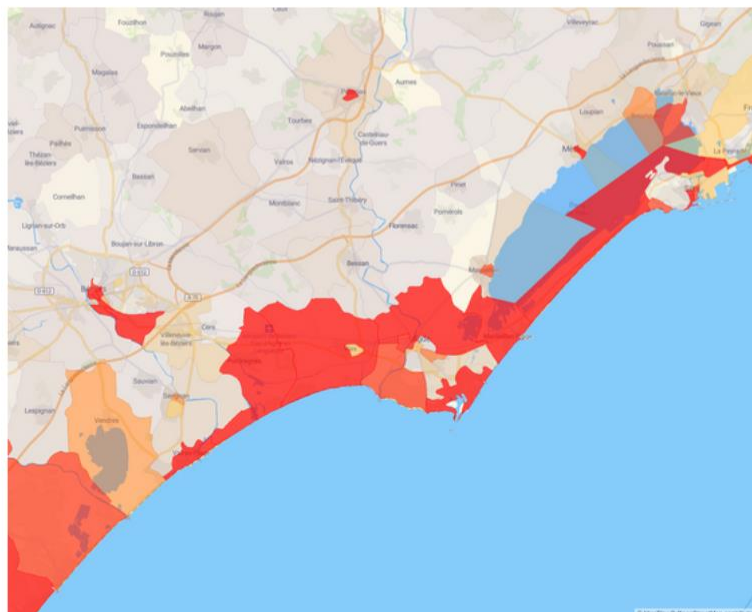

Avec 626 restaurants recensés, Agde est la ville dans laquelle la densité de restaurants est la plus forte avec 1 restaurant pour 46 habitants.

Cap ensuite en outre-mer avec la seconde ville du palmarès : Le Gosier en Guadeloupe qui compte 1 restaurant pour 60 habitants (442 restaurants au total). La Guadeloupe revient également dans le Top 5 avec la ville de Baie-Mahault en 4ème position.

En 3ème et 5ème position, nous retrouvons respectivement Cannes et Biarritz, des villes également très touristiques, à l'instar du reste du classement.

### TOP 5 des villes qui comptent la plus forte densité de restaurants

1	Agde (34) : 1 restaurant pour 46 habitants (626 restaurants)
2	Le Gosier (971) : 1 restaurant pour 60 habitants (442 restaurants)
3	Cannes (06) : 1 restaurant pour 68 habitants (1 095 restaurants)
4	Baie-Mahault (971) : 1 restaurant pour 71 habitants (442 restaurants)
5	Biarritz (64) : 1 restaurant pour 76 habitants (337 restaurants)

*(TOP 50 complet à retrouver en fin de communiqué)*

## Top 50 des villes qui comptent la plus forte densité de restaurants (Sources INSEE et SIRENE)

Classement	Ville	Nombre de restaurants	Nombre de restaurants par habitant
1	AGDE	626	46
2	LE GOSIER	442	60
3	CANNES	1095	68
4	BAIE-MAHAULT	442	71
5	BIARRITZ	337	76
6	MENTON	384	79
7	PARIS	26618	82
8	SAINTE-ANNE	324	87
9	SAINT-RAPHAEL	386	92
10	ANTIBES	745	98
11	BORDEAUX	2490	103
12	GRENOBLE	1536	103
13	SETE	419	104
14	FREJUS	512	105
15	FORT-DE-FRANCE	747	105
16	NICE	3260	105
17	LA CIOTAT	327	108
18	LES ABYMES	488	109
19	LILLE	2119	110
20	MANDELIEU-LA-NAPOULE	197	111
21	HYERES	496	111
22	AJACCIO	637	111
23	CARCASSONNE	417	112
24	ROUEN	969	115
25	SAINT-OUEN-SUR-SEINE	438	116
26	AVIGNON	784	117
27	LES PAVILLONS-SOUS-BOIS	200	120
28	BAYONNE	421	122
29	SAINT-LAURENT-DU-VAR	234	122
30	PUTEAUX	365	123
31	AIX-EN-PROVENCE	1146	125
32	PERIGUEUX	240	125
33	LYON	4046	128
34	PERPIGNAN	934	128
35	ARLES	395	129
36	LEVALLOIS-PERRET	512	129
37	VICHY	193	129
38	AGEN	254	130
39	MONTPELLIER	2220	131
40	LA ROCHELLE	583	131
41	SAINT-PIERRE	690	131
42	LE MOULE	169	132
43	VALLAURIS	203	133
44	DIEPPE	213	134
45	AUBERVILLIERS	651	135
46	LA TESTE-DE-BUCH	194	135
47	CAGNES-SUR-MER	379	136
48	NARBONNE	407	136
48	ANNEMASSE	267	136
50	BEAUNE	151	137

## A propos de Smappen

Smappen, start-up toulousaine créée en 2018, révolutionne le marché de la géodata grâce à une plateforme intelligente, simple et accessible donnant la possibilité à tous d'être autonomes dans l'analyse des données géographiques.

Applicable à de nombreux secteurs d'activités, la solution smappen permet à ses clients d'optimiser leur zone de chalandise, de visualiser leur réseau, de gérer leur logistique, de piloter leurs campagnes de marketing locales et de développer leur prospection commerciale sur le terrain.

En intégrant les données INSEE et SIRENE, smappen peut ainsi déterminer des zones d'attractivité sur l'ensemble du territoire, grâce notamment à la heatmap, une nouvelle fonctionnalité qui permet d'étudier les densités (de population, d'âge, de maisons...) dans une zone déterminée.