

HTSM

HEAVY TOYS & SLASH MACHINES

Brique House repaye sa tournée !

Après la taproom Brique House à St André-Lez-Lille et l'Estaminet « pas normal », le HEIN en plein cœur de Lille. Baptiste et Joseph ont décidé de s'implanter pour leur troisième projet dans l'immense site de La Maillerie à Villeneuve d'Ascq, en proposant le **HEAVY TOYS & SLASH MACHINES**. Surnommé le **HTSM**.

Pour ce nouveau concept, les deux chevaliers du malt se sont associés une nouvelle fois à l'équipe Good Life. - créateur de Babe, Mother ou encore Britney – afin d'imaginer et créer un espace de convivialité, complètement dingue et totalement surréaliste... **il y en aura pour tous les goûts.**

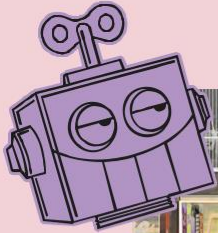

Les carnivores vont être servis, un immense « **Wall of Flames** » aka la rôtissoire à viandes et à légumes, viendra enflammer les papilles. Mais Heavy Toys & Slash Machines ne s'arrête pas là, une « **Smoking Area** » sera également présente afin de satisfaire tous les goûts et toutes les envies. Le tout combiné à **un mur de 30 becs pression**. Dantesque !

Pour rendre l'expérience d'autant plus complète, **un atelier de brassage sera à la disposition des visiteurs** (via réservation de créneaux) afin qu'ils puissent créer leur propres bières made in HTSM et les déguster fièrement à la maison.

#

